

Anexo N°1

Plano Territorio Operacional Agua Potable y Alcantarillado Concesión San Pedro de La Paz – Parque Industrial Coronel

PLANO AREA CONCESION / PARQUE INDUSTRIAL CORONEL CAMINO SAN PEDRO - C O RONEL
 Esc. 1 : 750.000

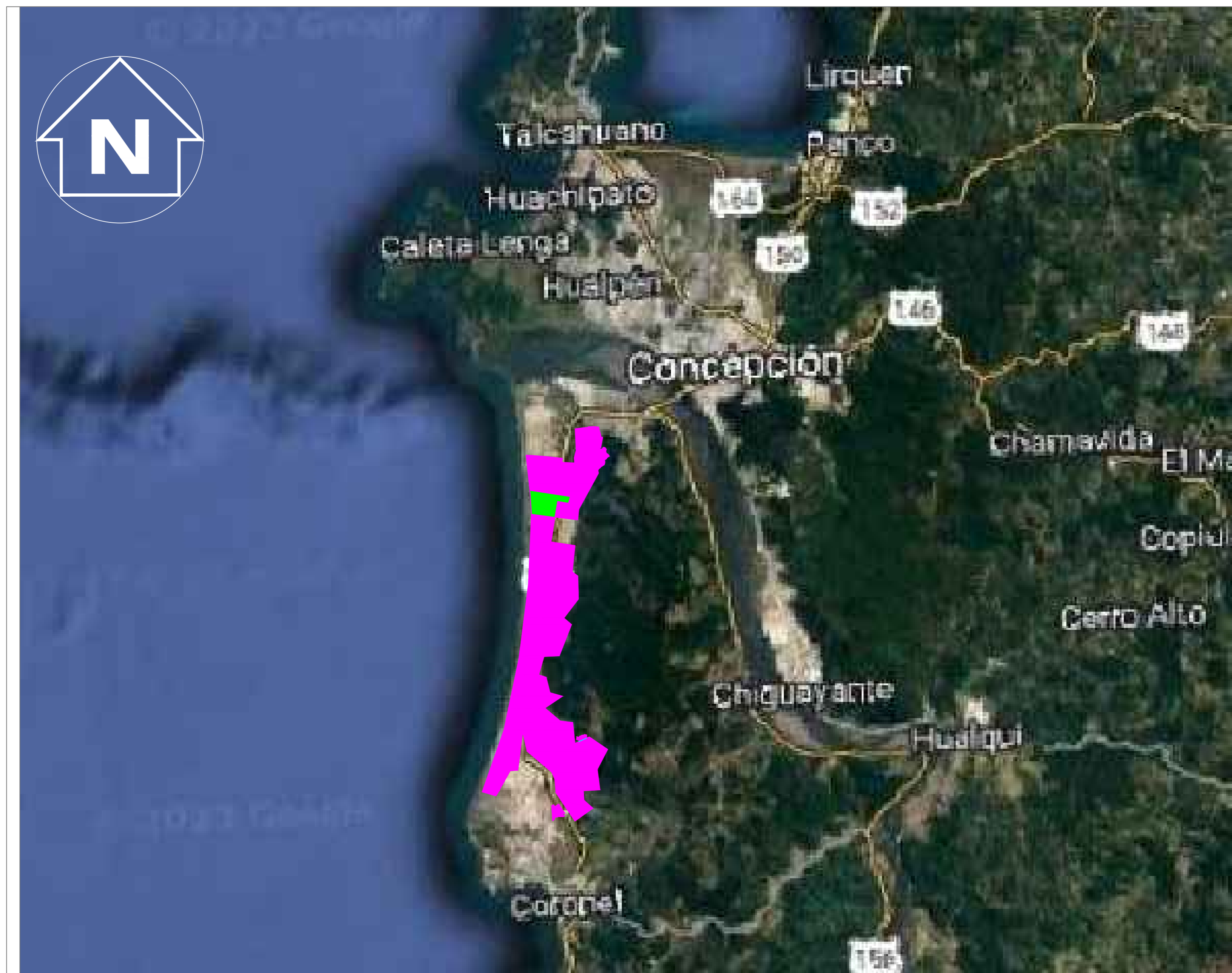

PLANTA GENERAL
 Esc. 1 : 5.000.000

SIMBOLOGIA	
	TERRITORIO OPERACIONAL ASP-PARQUE INDUSTRIAL CORONEL-CAMINO SAN PEDRO-CORONEL
	ATO-SAN PEDRO DE LA PAZ D.S.MOP N°405/2014
	ATO-ASP-HUERTOS ESCUADRÓN V D.S.MOP N°406/2016
	CURVAS DE NIVEL
	LIMITE URBANO P.R.M. CONCEPCIÓN - 11/2017
	TERRITORIO OPERACIONAL ASP-PARQUE INDUSTRIAL CORONEL-CAMINO SAN PEDRO-CORONEL
	ATO-SAN PEDRO DE LA PAZ D.S.MOP N°405/2014

REFERENCIA IGM: DATUM WGS-84 HUSO 19

AGUAS SAN PEDRO S.A.

ACTUALIZACIÓN PLAN DE DESARROLLO CONCESIÓN PARQUE INDUSTRIAL CORONEL-CAMINO SAN PEDRO-CORONEL
 ANEXO 1 - PLANO DE TERRITORIO OPERACIONAL

REGION: B10-B10 PROVINCIA: CONCEPCIÓN COMUNA: SAN PEDRO DE LA PAZ-CORONEL

FIRMA SIIS				AUTORIZACION	
CATEGORIA	NOMBRE	FIRMA	FECHA		
JEFE PROYECTO	E.S.M		FEB. 2023	 GERENTE GENERAL	
ING. PROYECTISTA	E.S.M		FEB. 2023		
DELUJANTE	M.E.P		FEB. 2023		

N° PROYECTO	145-VITAN	FORMA	SC-08-01	FECHA	FEB. 2023	ESCALA	INDICADAS	LAMINA	01 DE 01	REVISION	1
-------------	-----------	-------	----------	-------	-----------	--------	-----------	--------	----------	----------	---

C:\Users\hadr\Dropbox\145-PD_San Pedro-PIC_2022-2026_EST\REV_1\ANX_01\145-PD-1-ANX-01.dwg (Loyalf) 1 feb 2023 11:33:27 csc-855-510-530A

Este documento ha sido firmado electrónicamente de acuerdo con la Ley N° 19.799